ಪಿಇಎಸ್ ವಿಶ್ವವಿದ್ಯಾಲಯ 6ನೇ ಘಟಿಕೋತ್ಸವ ನಾಳೆ: ದೊರೆಸ್ವಾಮಿ

ದೊರೆಸ್ವಾಮಿ

ಬೆಂಗಳೂರು: ಪಿಇಎಸ್ ವಿಶ್ವವಿದ್ಯಾಲಯದ 6ನೇ ಘಟಿಕೋತ್ಸವವನ್ನು ಇದೇ 15ರಂದು ಬೆಳಿಗ್ಗೆ 11.30ಕ್ಕೆ ಸಂಸ್ಥೆಯ ಪ್ರೊ.ಎಂ.ಆರ್.ಡಿ ಕಟ್ಟಡದ ಸಭಾಂಗಣದಲ್ಲಿ ಹಮ್ಮಿಕೊಳ್ಳಲಾಗಿದೆ. ಉಪಾಧ್ಯಕ್ಷ-ಪತಿ ಎಂ. ವೆಂಕಯ್ಯ ನಾಯ್ಡು ಅವರು ಘಟಿಕೋತ್ಸವ ಭಾಷಣ ಮಾಡಲಿದ್ದಾರೆ.

ಪಿಇಎಸ್ ವಿಶ್ವವಿದ್ಯಾಲಯದ ಕುಲಾಧಿಪತಿ ಡಾ.ಎಂ.ಆರ್. ದೊರೆಸ್ವಾಮಿ ಅವರು ವಿದ್ಯಾರ್ಥಿಗಳಿಗೆ ಪದವಿ ಪ್ರದಾನ ಮಾಡಲಿದ್ದಾರೆ. ರಾಜ್ಯಪಾಲ ಥಾವರಚಂದ್ ಗೆಹಲೋತ್ ಅವರು ಗೌರವ ಪಲಕ ಅನಾವರಣ ಮಾಡಲಿದ್ದಾರೆ. ಸಹಕುಲಾಧಿಪತಿ ಪ್ರೊ. ಡಿ.ಜವಾಹರ್ ಅವರು ಘಟಿಕೋತ್ಸವದ ಪ್ರಮಾಣ ವಚನ ಬೋಧಿಸಲಿದ್ದಾರೆ. ನಗರಾಭಿವೃದ್ಧಿ ಸಚಿವ ಬೈರತಿ ಬಸವರಾಜ, ತೋಟಗಾರಿಕೆ ಸಚಿವ ಮುನಿರತ್ನ ಪಾಲ್ಗೊಳ್ಳಲಿದ್ದಾರೆ.

ಈ ಬಾರಿ 2,249 ವಿದ್ಯಾರ್ಥಿಗಳು ಪದವಿ ಪ್ರಮಾಣಪತ್ರಗಳನ್ನು ಸ್ವೀಕರಿಸಲಿದ್ದಾರೆ. ಘಟಿಕೋತ್ಸವದಲ್ಲಿ ಐವರಿಗೆ ಪಿಎಚ್.ಡಿ ಮತ್ತು ಒಬ್ಬರಿಗೆ ಎಂ.ಟೆಕ್ (ಸಂಶೋಧನೆ) ಪದವಿ ಹಾಗೂ ಅಧಿಕ ಅಂಕಗಳಿಸಿದ 22 ವಿದ್ಯಾರ್ಥಿಗಳಿಗೆ ಚಿನ್ನದ ಪದಕ ಮತ್ತು 59 ವಿದ್ಯಾರ್ಥಿಗಳಿಗೆ ಬೆಳ್ಳಿ ಪದಕ ಪ್ರದಾನ ಮಾಡಲಾಗುತ್ತಿದೆ ಎಂದು ವಿಶ್ವವಿದ್ಯಾಲಯದ ಕುಲಾಧಿಪತಿ ಡಾ.ಎಂ. ಆರ್. ದೊರೆಸ್ವಾಮಿ ಪತ್ರಿಕಾಗೋಷ್ಠಿಯಲ್ಲಿ ಶನಿವಾರ ತಿಳಿಸಿದರು.

ಪಿಇಎಸ್ ವಿಶ್ವವಿದ್ಯಾಲಯವು 'ಎಂ.ಟೆಕ್ ಇನ್ ಸಾಫ್ಟ್‌ವೇರ್ ಡೆವಲಪ್‌ಮೆಂಟ್' ಮತ್ತು ಎಂ.ಟೆಕ್ ಇನ್ ಇನ್ಫರ್ಮೇಷನ್ ಸೆಕ್ಯೂರಿಟಿ' ಮತ್ತು ಎಕ್ಸಿಕ್ಯೂಟಿವ್ ಎಂಬಿಎ ಕೋರ್ಸ್‌ಗಳನ್ನು 2021-22ನೇ ಶೈಕ್ಷಣಿಕ ವರ್ಷದಲ್ಲಿ ಆರಂಭಿಸಿದೆ ಎಂದು ತಿಳಿಸಿದರು.

ಉದ್ಯೋಗ ಅಪೇಕ್ಷಿಗಾಗಿ ಕ್ಯಾಂಪಸ್‌ನಲ್ಲೇ ನಡೆಸುವ ಸಂದರ್ಶನಕ್ಕೆ ಉತ್ತಮ ಸ್ಪಂದನೆ ವ್ಯಕ್ತವಾಗಿದೆ. 2021ರಲ್ಲಿ 179 ಕಂಪನಿಗಳು ಭೇಟಿ ನೀಡಿ ಬಿ.ಟೆಕ್ ಪದವಿ ಪಡೆದ ವಿದ್ಯಾರ್ಥಿಗಳನ್ನು ನೇಮಿಸಿಕೊಂಡಿವೆ. ಕೆಲವು ವಿದ್ಯಾರ್ಥಿಗಳು ವರ್ಷಕ್ಕೆ ಗರಿಷ್ಠ ₹43 ಲಕ್ಷದಷ್ಟು ವೇತನ ಪಡೆದಿದ್ದಾರೆ. 2022ರಲ್ಲಿ 114 ಕಂಪನಿಗಳು ಭೇಟಿ ನೀಡಿವೆ. ಬಿ.ಟೆಕ್ ಪದವಿಧರರು ವರ್ಷಕ್ಕೆ ಗರಿಷ್ಠ 40 ಲಕ್ಷದ ಪ್ಯಾಕೇಜ್ ಪಡೆದಿದ್ದಾರೆ. 2021ರಲ್ಲಿ ಎಂಬಿಎ ವಾಸಗಾಮಾಡುತ್ತಿದ್ದ 206 ವಿದ್ಯಾರ್ಥಿಗಳು ಕ್ಯಾಂಪಸ್ ಸಂದರ್ಶನದಲ್ಲಿ ಉದ್ಯೋಗ ಪಡೆದಿದ್ದಾರೆ ಎಂದು ವಿವರಿಸಿದರು.

ಪಿಇಎಸ್ ಶಾಲೆ ದತ್ತು ಯೋಜನೆಯನ್ನು ಅನುಷ್ಠಾನಗೊಳಿಸಿದೆ. ಇದರಡಿ ಉತ್ತರ ಕರ್ನಾಟಕದಲ್ಲಿ ಸರ್ಕಾರಿ ಶಾಲೆಗಳ ಮತ್ತು ಅಂಗನವಾಡಿಗಳ ಕಟ್ಟಡಗಳನ್ನು ನಿರ್ಮಿಸಲಾಗಿದೆ. ಬಾಗಲಕೋಟೆ ಮತ್ತು ಬೆಳಗಾವಿ ಜಿಲ್ಲೆಗಳಲ್ಲಿ ಪ್ರವಾಹ ಪೀಡಿತ ಪ್ರದೇಶದ ಏಳು ಸರ್ಕಾರಿ ಶಾಲೆಗಳು ಮತ್ತು ಎರಡು ಅಂಗನವಾಡಿ ಕೇಂದ್ರಗಳನ್ನು ಪಿಇಎಸ್ ವಿಶ್ವವಿದ್ಯಾಲಯ ದತ್ತು ತೆಗೆದುಕೊಂಡಿದೆ ಎಂದು ತಿಳಿಸಿದರು.

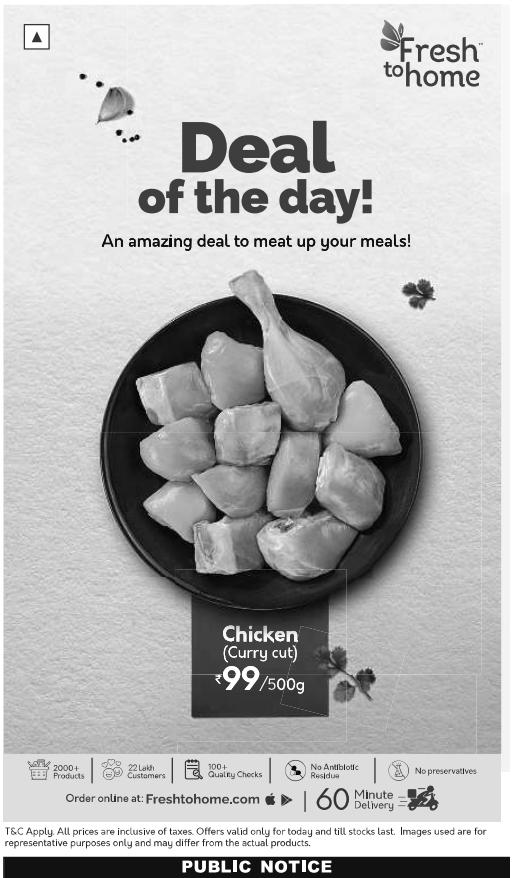

T&C Apply. All prices are inclusive of taxes. Offers valid only for today and till stocks last. Images used are for representative purposes only and may differ from the actual products.

PUBLIC NOTICE

ನಮ್ಮ ಕಕ್ಷಿದಾರರು ಬೆಂಗಳೂರಿನ ಜೆಪಿ ನಗರ ವಾರ್ಡ್ ನಂ. 57ರ ಜೆಪಿ ನಗರ 2ನೇ ಹಂತದ 24ನೇ ಮುಖ್ಯರಸ್ತೆ, ಮುನಿಸಿಪಲ್ ನಂ. 829/I, 829/2, 830/831 ಮತ್ತು 832ರಲ್ಲಿರುವ ಒಟ್ಟು 38,036.97 ಚದರ ಅಡಿ ವಿಸ್ತೀರ್ಣವುಳ್ಳ ಹೆಡ್ಡೂಲ್‌ನಲ್ಲಿ ಸಂಖ್ಯೆ 1 ರಿಂದ 4ರ ವರೆಗೆ ನಮೂದಿಸಿರುವ ಮತ್ತು ಇನ್ನುಮುಂದೆ **ಹೆಡ್ಡೂಲ್ ಪ್ರಾಪರ್ಟಿ** ಎಂದು ಕರೆಯಲ್ಪಡುವ ಸ್ವತ್ತನ್ನು ಸಂಖ್ಯೆ 4ರ ಮಾಲೀಕರು ಹಾಗೂ ಕ್ರಮ ಸಂಖ್ಯೆ 1 ರಿಂದ 3ರವರೆಗೆ ಅಗ್ರಿಮೆಂಟ್ ಹೊಂದಿರುವ ನಂ. 12, 24ನೇ ಮುಖ್ಯರಸ್ತೆ, ಜೆಪಿ ನಗರ 1ನೇ ಫೇಸ್, ಬೆಂಗಳೂರು-560078 ವಿಳಾಸದಲ್ಲಿ ವಾಸವಿರುವ **ವಿ.ಎಸ್. ಚಂದ್ರಶೇಖರ್** ಅವರೊಡನೆ ಜಂಟಿಯಾಗಿ ಅಭಿವೃದ್ಧಿಪಡಿಸಲು ಕರಾರನ್ನು ಮಾಡಿಕೊಳ್ಳಲು ಇಚ್ಛಿಸಿದ್ದಾರೆ.

ಹೆಡ್ಡೂಲ್ ಸ್ವತ್ತಿನ ಮೇಲೆ ಅಥವಾ ಸ್ವತ್ತಿನ ಯಾವುದೇ ಭಾಗದ ಮೇಲೆ ಯಾವುದೇ ವ್ಯಕ್ತಿ ಅಥವಾ ವ್ಯಕ್ತಿಗಳು ಹಕ್ಕು, ಮಾಲೀಕತ್ವ, ಹಿತಾಸಕ್ತಿ ಅಥವಾ ಕ್ಲೈಮ್‌ಗಳನ್ನು ಹೊಂದಿದ್ದಲ್ಲಿ ಸದರಿ ಮಾಲೀಕರುಗಳ ವಿರುದ್ಧ ಅಥವಾ ಸದರಿ ಮಾಲೀಕರಿಂದ ನಮ್ಮ ಕಕ್ಷಿದಾರರ ಪರವಾಗಿ ಆಗುವ ವ್ಯವಹಾರದ ಬಗ್ಗೆ ಆಕ್ಷೇಪಣೆ ಇದ್ದಲ್ಲಿ ಅಂತಹವರು ಸದರಿ ಪ್ರಕಟಣೆ ಪ್ರಕಟವಾದ ದಿನಾಂಕದಿಂದ **15 ದಿನಗಳ ಒಳಗಾಗಿ** ತಮ್ಮ ಆಕ್ಷೇಪಣೆಯನ್ನು ದಾವಿಸಾಕ್ಷಿಗಳ ಪೂರಾವೆಯೊಡನೆ ಕೆಳ ಸಹಿದಾರರಿಗೆ ತಿಳಿಸತಕ್ಕದ್ದು, ಇಲ್ಲದಿದ್ದರೆ ಹೆಡ್ಡೂಲ್ ಸ್ವತ್ತಿನ ಸಂಬಂಧ ಯಾವುದೇ ವ್ಯಕ್ತಿಯು ಯಾವುದೇ ಹಕ್ಕು, ಹಕ್ಕುಬಾಧ್ಯತೆ ಅಥವಾ ಆಸ್ತಿ ಹೊಂದಿರುವುದಿಲ್ಲವೆಂದು ತಿಳಿಯಲಾಗುವುದು ಮತ್ತು ಸದರಿಂತೆ ನಮ್ಮ ಕಕ್ಷಿದಾರರು ಈ ಸ್ವತ್ತಿನ ಮೇಲೆ ಇತರರ ಹಕ್ಕು ಇಲ್ಲವೆಂದು ಭಾವಿಸಿ ಹೆಡ್ಡೂಲ್ ಸ್ವತ್ತಿನ ಬಗ್ಗೆ ವ್ಯವಹರಿಸಲು ಮುಂದಾಗುವರು.

ಹೆಡ್ಡೂಲ್ ಆಸ್ತಿ

ಬೆಂಗಳೂರಿನ ಜೆಪಿ ನಗರ ವಾರ್ಡ್ ನಂ. 57ರ ಜೆಪಿ ನಗರ 2ನೇ ಹಂತದ 24ನೇ ಮುಖ್ಯರಸ್ತೆ, ಮುನಿಸಿಪಲ್ ನಂ. 829/I, 829/2, 830/831 ಮತ್ತು 832ರಲ್ಲಿರುವ (ಈ ಹಿಂದೆ ಬಿಡಿಎಸಿಂದ ನಿರ್ಮಾಣಗೊಂಡ ಶಾಂತಿ 2ನೇ ಹಂತದ ವಿಸ್ತರಣೆ) ಒಟ್ಟು 38,036.97 ಚ. ಅಡಿಗಳಲ್ಲಿರುವ (3533.72 ಚ. ಮೀಟರ್‌ಗಳು) ಕಟ್ಟಡಗಳೂ ಸೇರಿದ ಕೆಳಕಂಡ ಸಂಪೂರ್ಣ ಸ್ವತ್ತುಗಳು.

ಏಟಂ ನಂ.	ಮಾಲೀಕರ ಹೆಸರು	ಮುನಿಸಿಪಲ್ ನಂ.	ಪಿಡಿಎ ನಂ.	ಒಟ್ಟು ವಿಸ್ತೀರ್ಣ ಚದರ ಅಡಿ	ಒಟ್ಟು ವಿಸ್ತೀರ್ಣ ಚದರ ಮೀಟರ್	ಚೆಕ್ಕುಬಂದಿ ಪೂರ್ವ	ಪಶ್ಚಿಮ	ಉತ್ತರ	ದಕ್ಷಿಣ
1	ಪಿ. ನಟರಾಜ್ ಬಿನ್ ನಟರಾಜನ್ ಎನ್. ನಾರಾಯಣ ಬಾಬು ಎನ್. ಅರುಣ್ ಕುಮಾರ್ ಎನ್. ಸೋಮ ಸುಂದರಮ್ ಇವರೆಲ್ಲರ ವಾಸ ಮುನಿಸಿಪಲ್ ನಂ. 829/I, 24ನೇ ಮುಖ್ಯರಸ್ತೆ, 2ನೇ ಫೇಸ್, ಜೆಪಿ ನಗರ, ಬೆಂಗಳೂರು-78	829/I	57-83-829/I	6678.88	620.48	ಮುನಿಸಿಪಲ್ ನಂ. 841, 842 & 843.	ಮುನಿಸಿಪಲ್ ನಂ. 829/2 ಮತ್ತು ರಸ್ತೆ	ಮುನಿಸಿಪಲ್ ನಂ. 830	ಮುನಿಸಿಪಲ್ ನಂ. 832/2 ಮತ್ತು 828
2	ಎನ್. ವಜ್ಜಲ ದೇವಿ ಪ್ರಿಯ ಎನ್. ಗಿರಿಜ ಬಿಎಸಿಂಕಂಕರು ಇವರೆಲ್ಲರ ವಾಸ ಮುನಿಸಿಪಲ್ ನಂ. 829/I, 24ನೇ ಮುಖ್ಯರಸ್ತೆ, 2ನೇ ಫೇಸ್, ಜೆಪಿ ನಗರ, ಬೆಂಗಳೂರು-78	829/2	57-83-829/2	2800	260.12	ಮುನಿಸಿಪಲ್ ನಂ. 829/I	ರಸ್ತೆ	ಮುನಿಸಿಪಲ್ ನಂ. 829/I	ಮುನಿಸಿಪಲ್ ನಂ. 828
3	ಶಾಂತ ಕುಮಾರಿ ಎಂ.ಎಸ್. ಬಾಲಾಜಿ ಮತ್ತು ಇತರರು ಎಂ.ಎಸ್. ಹೇಮಂತ್ ಮತ್ತು ಇತರರು. ಇವರೆಲ್ಲರ ವಾಸ ಮುನಿಸಿಪಲ್ ನಂ. 832, 24ನೇ ಮುಖ್ಯರಸ್ತೆ, 2ನೇ ಫೇಸ್, ಜೆಪಿ ನಗರ, ಬೆಂಗಳೂರು-78	832	57-83-832	9518.17	884.25	ಮುನಿಸಿಪಲ್ ನಂ. 836 ಮತ್ತು 837	ರಸ್ತೆ	ಮುನಿಸಿಪಲ್ ನಂ. 833	ಮುನಿಸಿಪಲ್ ನಂ. 831
4	ವಿ.ಎಸ್. ಚಂದ್ರಶೇಖರ್ ಇವರ ವಾಸ ನಂ. 12, 24ನೇ ಮುಖ್ಯರಸ್ತೆ, ಜೆಪಿ ನಗರ 1ನೇ ಫೇಸ್, ಜೆಪಿ ನಗರ, ಬೆಂಗಳೂರು-78	830 / 831	57-83 - 830 / 831	19040	1768.85	ಮುನಿಸಿಪಲ್ ನಂ. 837, 838, 839, 840 ಮತ್ತು 841	ರಸ್ತೆ	ಮುನಿಸಿಪಲ್ ನಂ. 832	ಮುನಿಸಿಪಲ್ ನಂ. 829

ಸಹಿ/- (ಆರ್. ಸುನೀತಾ), ವಕೀಲರು, ಎಎಸ್‌ಎಲ್‌ಎಫ್ ಲಾ ಆಫೀಸಸ್
ನಂ. 34, 7ನೇ ಅಡ್ಡರಸ್ತೆ, ವೆಂಕಟನಗರ ಕ್ಸಿಂಗಯ್ಯಾಂ ರಸ್ತೆ, ಬೆಂಗಳೂರು-560052, ದೂ. +91-80-42423000

ಶ್ರೀ ಸಾಯಿ ಮಹಾಗಣಪತಿ ಜ್ಯೋತಿಷ್ಯ ಕೇಂದ್ರ

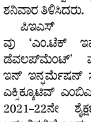

ಕೇರಳದ ಸರ್ವ ಶಾಂತಿಕ ಸಿದ್ಧಿಸಾಧಕರು,
ಶ್ರೀ ಭದ್ರಲಾಲ ಅಂಪಾಸೆಲರು
Famous Astrologer
ದೈವಜ್ಞ ಗುರುಪ್ರಸಾದ ಜೋಶಿ

9449850111

ಜೋಸನಿನ ಮೂಲಕ ಅಥವಾ ನೇರವಾಗಿ ನಮ್ಮನ್ನು ಭೇಟಿ ಮಾಡಿ
ಉತ್ತಮ ಸಲಹೆ ಶಾಶ್ವತ ಪರಿಹಾರ ಪಡೆಸಿದ್ದೆ

ವಿದ್ಯೆ, ಸಿದ್ಧಿ ಸಾಧನೆ, ನುಡಿದಂತೆ ನಡೆಯುವಾರ್ರು.
ಕೇರಳ ಪದ್ಧತಿಯಲ್ಲಿ ತಾಳಗ್ರಂಥದ ಮೂಲಕ ಪುರಾತನ ಋಷಿ ಮುನಿಗಳಿಂದ ಪರಿಹಾರ ತಿಳಿಸುವಾರ್ರು.

ವಾಸ್ತುಶಾಸ್ತ್ರ, ಜ್ಯೋತಿಷ್ಯ ಶಾಸ್ತ್ರ, ಸಂಖ್ಯಾ ಶಾಸ್ತ್ರ, ವಾಸ್ತು, ಭಾವಚಿತ್ರದ ಅಧಾರವಾಗಿ ನಿಮ್ಮ ಜೀವನದ ಸಂಪೂರ್ಣ ಭವಿಷ್ಯವನ್ನು ನಿಖರವಾಗಿ ನುಡಿಯುವಾರ್ರು.

ಮನೆಯಲ್ಲಿ ಅಶಾಂತಿ, ಮಾನಸಿಕ ಚಿಗುಪ್ಪೆ, ಸ್ತ್ರೀ-ಪುರುಷ ವಶೀಕರಣ, ಪ್ರೇಮ ವಿಚಾರ, ದಾಂಪತ್ಯ ಕಲಹ, ಮದುವೆ, ಸಂತಾನ, ಆರೋಗ್ಯ, ದೈಹಿಕ ತೊಂದರೆ, ಹಣಕಾಸಿನ ಸಮಸ್ಯೆ, ವಿದ್ಯೆ, ಉದ್ಯೋಗ, ವ್ಯಾಪಾರ ನಷ್ಟ, ಶತ್ರುಕಾಟ, ಮಾಟ ಮಂತ್ರ, ಅತ್ತೆ-ಸೊಸೆ ಕಲಹ, ಕೋರ್ಟ್ ಕೇಸ್, ಆಸ್ತಿ ವಿಚಾರ, ಇನ್ನೂ ಯಾವುದೇ ಸಮಸ್ಯೆಗಳಿಂದ ಜೀವನದಲ್ಲಿ ಮಾನಸಿಕವಾಗಿ ನೊಂದಿದ್ದರೆ ಇನ್ನೊಬ್ಬರಲ್ಲಿ ಹೇಳಲಾಗದೆ ಕೊರಗುತ್ತಿದ್ದೀರಾ? ಚಿಂತಿಸಬೇಡಿ.

Any Problems 100% Solutions

ಸ್ಥಳ: ಕಲಾನಿಕೇತನ ಹಿಂದೆ. ಟ್ರೇಂಡ್ಸ್ ಪಕ್ಕದಲ್ಲಿ. ಜಯನಗರ. 4thಬ್ಲಾಕ್. ಬೆಂಗಳೂರು

PUBLIC NOTICE

Public are informed that my client **Mr. Nagaraja .G**, S/o. Gangaisnumaiah, No. 57, 5th Cross, 7th Main, L.N. Puram, Srirampuram, Bangalore - 560 021, hereby Informs that, the Original Sale Deed dtd. 29-10-2005 bearing document No. BLN -1-12854/05-06, Sale Deed dtd. 21-05-1969 Doc. No. 575/69-70 CC of the Sale Deed dtd. 05.01.1976 Doc. No.2744/76-77, Original GPA dtd. 5-7-2002 Doc. No. 293/02-03, Original Mortgage Deed dtd. 23-10-2002 Doc. No. 15186/02-03, Original Discharge Deed 22.09.2005 and Original Sale Deed dtd. 23.10.2002 Doc. No. 15131/02-03 and other documents which have been lost/misplaced while shifting the house and is not in a position to trace the said Original documents. My client has lodged a Police Complaint in Lost Article Report dtd. 11.11.2021 No. 0087343/2021 before Crime Branch, Bengaluru City police. Any person/s in possession of the aforesaid documents may return the same to us or anyone having any sort of claim over the said property may lodge their objections in writing within **7 days** from this day to the undersigned.

Anuradha .D, Advocate
No. 48, N.S. Building, 1st Floor,
Bhuvaneshwari Nagar,
Bangalore -560 057.
Dtd. 13-11-2021. Place : Bangalore.

ಟೀಂಲೀಸ್ ಸರ್ವೀಸಸ್ ಅಮಿಟೆಡ್

TeamLease® Putting India to Work

CIN: L74140KA2000PLC118395
6ನೇ ಮಹಡಿ, ಬಿಎಂಟಿಸಿ ಕಾರ್ಯಾಲಯ ಕಾಂಪ್ಲೆಕ್ಸ್, 80 ಆಡಿ ರಸ್ತೆ, ಕೋರಮಂಗಲ, ಬೆಂಗಳೂರು, ಕರ್ನಾಟಕ – 560095, ಭಾರತ
ದೂರವಾಣಿ: 91 80 6824 3000 / ಫ್ಯಾಕ್ಸ್: 91 80 6824 3001
corporateaffairs@teamlease.com, www.teamleasegroup.com

30ನೇ ಸೆಪ್ಟೆಂಬರ್ 2021ಕ್ಕೆ ಕೊನೆಯಾದ ತ್ರೈಮಾಸಿಕ ಮತ್ತು ಅರ್ಧ ವರ್ಷಕ್ಕೆ ಅಪರಿಶೋಧಿತ ಆರ್ಥಿಕ ಫಲಿತಾಂಶಗಳ ಸಾರಾಂಶ

(ಕೆಳಗೆ ತಿಳಿಸಲಾದ ವಿಷಯಗಳನ್ನು ಹೊರತುಪಡಿಸಿ ಉಳಿದ ಅಂಕಿಗಳು ಒಟ್ಟಿಗೆ ರೂಪಾಯಿಗಳಲ್ಲಿವೆ)

ವಿವರಗಳು	ವಿಲೀನ್ಯತೆ		ಕ್ರೂಡೀಕೃತ	
	30.09.2021ಕ್ಕೆ ಕೊನೆಯಾದ 3 ತಿಂಗಳಿಗೆ	30.09.2020ಕ್ಕೆ ಕೊನೆಯಾದ 3 ತಿಂಗಳಿಗೆ	30.09.2021ಕ್ಕೆ ಕೊನೆಯಾದ 3 ತಿಂಗಳಿಗೆ	30.09.2020ಕ್ಕೆ ಕೊನೆಯಾದ 3 ತಿಂಗಳಿಗೆ
	ಅಪರಿಶೋಧಿತ	ಅಪರಿಶೋಧಿತ	ಅಪರಿಶೋಧಿತ	ಅಪರಿಶೋಧಿತ
ಕಾರ್ಯಾಚರಣೆಗಳಿಂದ ಒಟ್ಟು ಆದಾಯ	133,315.25	102,859.01	152,355.65	112,906.36
ಸದರಿ ಅವಧಿಗೆ ನಿವ್ವಳ ಲಾಭ / (ನಷ್ಟ) (ತೆರಿಗೆಗೆ ಮುನ್ನ, ಅಸಾಧಾರಣ ಮತ್ತು /ಅಥವಾ ಅಸಾಧಾರಣ ಬಂಡಾಯ)	2,285.68	2,315.88	2,703.26	2,396.82
ಸದರಿ ಅವಧಿಗೆ ತೆರಿಗೆಗೆ ನಂತರ ನಿವ್ವಳ ಲಾಭ / (ನಷ್ಟ) (ಅಸಾಧಾರಣ ಮತ್ತು /ಅಥವಾ ಅಸಾಧಾರಣ ಬಂಡಾಯ ನಂತರ)	(5,291.22)	2,077.90	(4,933.56)	1,861.38
ಸದರಿ ಅವಧಿಗೆ ಒಟ್ಟು ಸಮಗ್ರವಾದ ಆದಾಯ [ಸದರಿ ಅವಧಿಗೆ ತೆರಿಗೆ ಕಳೆದ ನಂತರದ ಲಾಭ / (ನಷ್ಟ) ಹೇರಿದಂತೆ ಮತ್ತು ಇತರೆ ಸಮಗ್ರ ಆದಾಯ (ತೆರಿಗೆ ಕಳೆದು)]	(5,287.82)	2,089.70	(4,956.25)	1,889.17
ಪೇಯಿಸ್ಟ್-ಅಪ್ ಇಕ್ವಿಟಿ ಶೇರು ಬಂಡವಾಳ (ಮುಖ ಬೆಲೆ ತಲಾ 10 ರೂ.)	1,709.68	1,709.68	1,709.68	1,709.68
ಮೀಸಲುಗಳು (ಮರುಮೌಲ್ಯಮಾಪನ ಮೀಸಲುಗಳನ್ನು ಹೊರತು) – ಹಿಂದಿನ ಲೆಕ್ಕ ವರ್ಷದ ಬ್ಯಾಲೆನ್ಸ್ ಷೀಟ್ ಪ್ರಕಾರ	63,728.97	55,169.95	63,492.89	55,499.15
ತಲಾ ಶೇರಿಗೆ ಗಳಿಕೆ (ಮುಖ ಬೆಲೆ ತಲಾ 10 ರೂ.) (ವಾರ್ಷಿಕೀಕರಗೊಂಡಿಲ್ಲ)				
(ಎ) ಮೂಲ (ರೂ.)	(30.95)	12.15	(28.94)	10.89
(ಬಿ) ಡೈಲ್ಯೂಟೆಡ್ (ರೂ.)	(30.95)	12.15	(28.94)	10.89

ಮೇಲಾಗಿ ತೆಕೆಳಕಿಯ ಸ್ಟಾಕ್ ಎಕ್ಸ್‌ಚೇಂಜಸ್‌ನ ದಾಖಲಾತಿಯನ್ನು ಸೆಬಿ (ಲಿಸ್ಟಿಂಗ್ ಆಬ್ಲಿಗೇಷನ್ಸ್ ಆ್ಯಂಡ್ ಡಿಸ್‌ಕ್ಲೋಜರ್ ರಿಕ್ವೈರ್‌ಮೆಂಟ್ಸ್) ಧಿಯಾಯಗಳು, 2015ರ ("ಧಿಯಾಯಗಳು") ವಿಧಾಯಗಳ 33ರ ಅಡಿಯಲ್ಲಿ ಪ್ರಕಟವಾಗಿರುವ, 30ನೇ ಸೆಪ್ಟೆಂಬರ್, 2021ಕ್ಕೆ ಕೊನೆಯಾದ ತ್ರೈಮಾಸಿಕ ಮತ್ತು ಅರ್ಧ ವರ್ಷದ ಅಪರಿಶೋಧಿತ ಆರ್ಥಿಕ ಫಲಿತಾಂಶಗಳ ಪೂರ್ಣ ರೂಪದ ಸಾರಾಂಶವಾಗಿದೆ. ಅಪರಿಶೋಧಿತ ಏಕಸ್ವತ್ತು ಮತ್ತು ಕ್ರೂಡೀಕೃತ ಆರ್ಥಿಕ ಫಲಿತಾಂಶಗಳ ಪೂರ್ಣ ರೂಪವು ಸ್ಟಾಕ್ ಎಕ್ಸ್‌ಚೇಂಜುಗಳ ವೆಬ್‌ಸೈಟುಗಳಲ್ಲಿ BSE ವೆಬ್‌ಸೈಟ್ (www.bseindia.com) ಮತ್ತು NSE ವೆಬ್‌ಸೈಟ್ (www.nseindia.com) ಮತ್ತು ಕಂಪನಿಯ ವೆಬ್‌ಸೈಟ್ (www.teamleasegroup.com) ನಲ್ಲಿ ಲಭ್ಯವಿದೆ.

ಸೆಬಿ (ಲಿಸ್ಟಿಂಗ್ ಆಬ್ಲಿಗೇಷನ್ಸ್ ಆ್ಯಂಡ್ ಡಿಸ್‌ಕ್ಲೋಜರ್ ರಿಕ್ವೈರ್‌ಮೆಂಟ್ಸ್) ಧಿಯಾಯಗಳು, 2015ರ ವಿಧಾಯಗಳ 33ರ ಪ್ರಕಾರ ಕಂಪನಿಯ ಮೇಲೆ ಹೇಳಲಾದ 30ನೇ ಸೆಪ್ಟೆಂಬರ್, 2021ಕ್ಕೆ ಕೊನೆಯಾದ ತ್ರೈಮಾಸಿಕ ಮತ್ತು ಅರ್ಧ ವರ್ಷದ ಅಪರಿಶೋಧಿತ ಆರ್ಥಿಕ ಫಲಿತಾಂಶಗಳನ್ನು ಲೆಕ್ಕಪತ್ರ ಪರಿಶೋಧಕರಿಂದ ಸಲ್ಲಿಸಿರುವುದು ಮತ್ತು ಮಂಡಿಸಲಾಗಿದೆ. ಅರ್ಥ ಶಿಫಾರಸುಗಳನ್ನು ನಿರ್ದೇಶಕ ಮಂಡಳಿಯು 12ನೇ ಸಭೆಯಲ್ಲಿ, 2021ರಂದು ನಡೆದ ಸೆಪ್ಟೆಂಬರ್ ಅನುಮೋದಿಸಿದೆ.

ಸದರಿ ಆರ್ಥಿಕ ಫಲಿತಾಂಶಗಳನ್ನು ಕಂಪನಿಗಳ ಅಧಿನಿಯಮ, 2013ರ 133ನೇ ಕಲಮಿನ ಅಡಿಯಲ್ಲಿ ಮತ್ತು ಅದರ ಅಡಿಯಲ್ಲಿ ಹೊರಡಿಸಿರುವ ಸಂಬಂಧಪಟ್ಟ ನಿಯಮಾವಳಿಗಳ ಜೊತೆ ಓದಿಕೊಂಡಂತೆ ನಿರಾದೇಶಿಸಿರುವ, ಅಕೌಂಟಾಬಿಲಿಟಿ ಇಂಡಿಯಾ ಅಥೌರಿಟಿಯ ಸ್ಟ್ಯಾಂಡರ್ಡ್ (IND-AS) ನಲ್ಲಿ ವಿಧಿಸಿರುವ ರೀತ್ಯಾಷರತ್ ಮತ್ತು ಇತರೆಯವುಗಳಿಗೆ (ಪರಿಶೀಲಿಸಿದ ಮತ್ತು ಮಾಹಿತಿ) ತತ್ಕಾಲಿಕ ಪ್ರತಿಯಾಗಿರುತ್ತದೆ.

ಟೀಂಲೀಸ್ ಸರ್ವೀಸಸ್ ಅಮಿಟೆಡ್ ನಿರ್ದೇಶಕ ಮಂಡಳಿಗಾಗಿ,
ಮತ್ತು ಅದರ ಪರವಾಗಿ
ಸಹಿ:-
ಅರುಣ್ ಕುಮಾರ್ ನೆಕ್ಕರುಮಲ್ಲಿ
ವ್ಯವಸ್ಥಾಪಕ ನಿರ್ದೇಶಕರು
DIN: 00151814

ದಿನಾಂಕ: 12ನೇ ನವೆಂಬರ್, 2021
ಸ್ಥಳ: ಬೆಂಗಳೂರು

COFFEE DAY ENTERPRISES LTD.

Coffee Day — Brewing new possibilities.

Registered and Corporate Office: 23/2, Coffee Day Square, Vittal Mallya Road, Bengaluru - 560 001, Karnataka, India
Tel: + 91 80 4001 2345; **Fax:** + 91 80 2001 2650;
Website: www.coffeeday.com
Corporate Identification Number: L55101KA2008PLC046866

For the Quarter and Half-year ended 30th September, 2021

(₹ in Crores except per share data)

Particulars	Quarter ended 30th September, 2021 (Unaudited)	Half year ended 30th September, 2021 (Unaudited)	Quarter ended 30th September, 2020 (Unaudited)
Total income from operations (net)	154.45	242.43	255.75
Net loss from ordinary activities after tax	(90.90)	(208.18)	(110.73)
Net loss for the period after tax (after Extraordinary items)	(90.90)	(208.18)	(110.73)
Equity Share Capital	211.25	211.25	211.25
Reserves (excluding